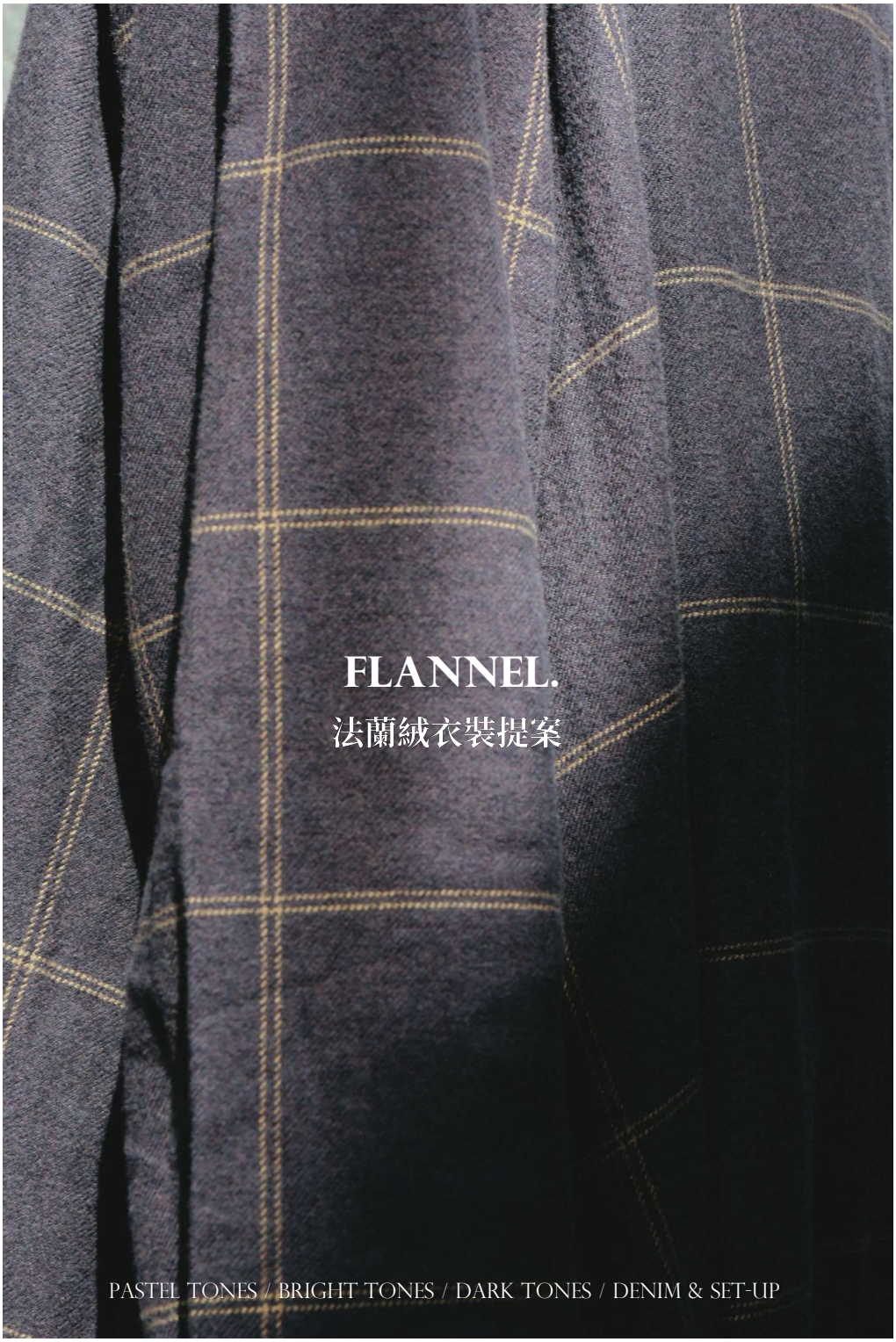

FLANNEL.

法蘭絨衣裝提案

PASTEL TONES / BRIGHT TONES / DARK TONES / DENIM & SET-UP

MAJOR

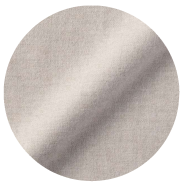

法蘭絨素材 FLANNEL

使用纖維撚製次數較少的「甘撚」技法，增加纖維間的空隙，使膚觸更為柔滑，
襯衫經雙面起毛加工讓內外都能持續溫暖，單穿或層次穿搭都非常適合。

法蘭絨格紋 FLANNEL PATTERNED

細緻的織紋，為紋樣帶來更豐富的變化組合，
包括方格格紋、蘇格蘭格紋、直紋等樣貌，
除了單穿的經典方式，使用披掛、繫於腰間上的整理方式都能使整體更具風格。

MINOR

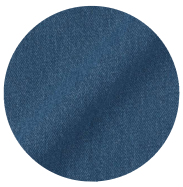

吉貝木棉 KAPOK

世界上最輕的纖維，纖維重量僅佔棉的八分之一，
由於纖維內部呈中空含有大量的空氣，使棉花蓬鬆輕盈，布料柔軟有彈性。

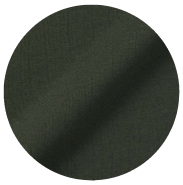

裏毛 / 二重織 SWEATSHIRT / DOUBLE KNITTED

裏毛是易於保養的休閒單品，版型輪廓較為輕鬆舒適，
女生款式為二重織法能將空氣保留在布料層，使觸感蓬鬆柔軟。

PASTEL TONES

淡色調的素材原貌

-

純粹的單色更加展示溫暖的冬季素材安心感,
整體散發優雅氛圍,
減少保暖衣物的厚重視覺，營造出輕盈感 。

由淺至深的米色系，同色調不同素材疊加，
如樹木隨時間堆疊出的自然紋理，使整體
搭配更加溫潤。

男裏毛圓領衫/象牙白 L/售價 450元
男輕量羽絨抗靜電內裏無領背心/灰棕 L/售價 1,190元
(預計10月中上市)
男綾織舒適長褲/深米 L/售價 790元
撥水加工舒適基本便鞋/柔白 26.5cm/售價 790元

套衫柔白的乾淨，擁抱素材最原始，素色的衣著樣貌，更能展現豐富的輪廓表情。

女雙面起毛法蘭絨立領長袖套衫/柔白 M/售價 790元
女輕量羽絨抗靜電內裏無領背心/卡其綠 M/售價 1,190元
(預計10月中上市)
女吉貝木棉混丹寧A字裙/黑色 M/售價 1,390元
撥水加工聚酯纖維單肩側背包/黑色/售價 790元

無色彩的灰色給人安定，展現精緻感，巧妙提升整體質感。

男雙面起毛法蘭絨長袖襯衫/灰色 L/售價 790元
男吉貝木棉混帆布外套/芥黃 L/售價 1,990元
男裏毛寬版褲/深藍 L/售價 690元

米黃色襯衫的襯托，轉化丹寧外套及工裝褲的剛硬風格，柔化給人的第一印象。

男雙面起毛法蘭絨長袖襯衫/米黃L/售價790元
男雙面起毛法蘭絨長袖襯衫/暗藍格紋L/售價790元
男吉貝木棉混丹寧外套/暗藍L/售價1,790元
男水洗舒適工作褲/深綠L/售價1,390元

圓領衫明亮的煙燻粉帶有可愛甜美印象，
粉嫩的玫瑰粉色調，如腮紅般的紅潤。

女二重織裏毛圓領衫/煙燻粉 M/售價 790元
女雙面起毛法蘭絨立領長袖洋裝/米色格紋 M/售價 1,390元
植物皮革單肩包/柔白/售價 2,390元 (限定門市販售)
撥水加工舒適休閒鞋/淺灰 24.5cm/售價 890元

煙燻粉套衫霧面質地，具溫暖朝氣的色彩印象，襯托出健康膚色的自信。

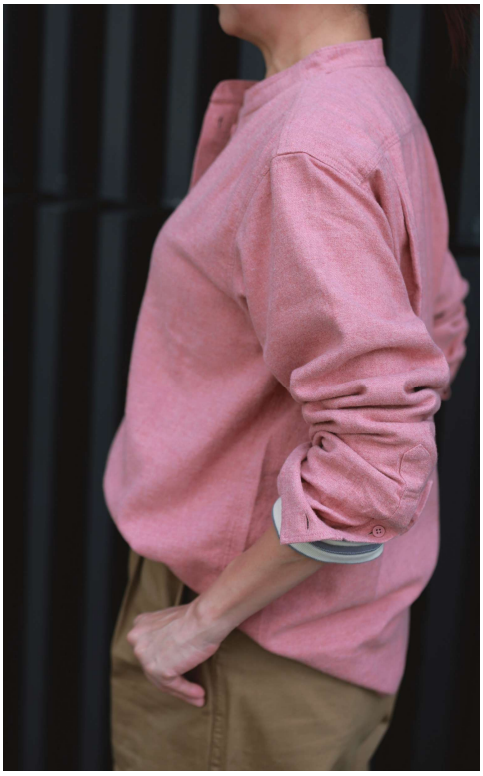

女雙面起毛法蘭絨立領長袖套衫/煙燻粉 M/售價 790元
女粗織船領長袖T恤/灰橫紋 M/售價 790元
女節紗綾織打褶寬版褲/深米 M/售價 1,190元
撥水加工舒適基本便鞋/柔白 24.0cm/售價 790元
帆布橫型手托特包/原色/售價 299元

BRIGHT TONES

色彩魅力的配色組合

-

於舒適膚觸的起毛加工法蘭絨襯衫上添入鮮明顏色形成對比,
在格紋的排列組合、線條設計變化，為冷冽的冬日色調印象,
升級趣味、玩味經典。

米色底色與綠色線條的排列，皆屬中間色調的低彩配色組合，混搭具趣味感同時又和諧。

男雙面起毛法蘭絨長袖襯衫/米色格紋 L/售價 790元
男雙面起毛法蘭絨長袖襯衫/柔白 L/售價 790元
男水洗人字紋工作褲/藍色 85cm/售價 1,190元
撥水加工封閉式鞋襟休閒鞋/柔白 26.5cm/售價 990元

女雙面起毛法蘭絨標準領長袖襯衫/黃格紋 M/售價 790元
女天竺圓領長袖T恤/奶油色 M/售價 290元
女輕量羽絨抗靜電內裏無領背心/淺米 M/售價 1,190元
女水洗人字紋直筒裙/卡其綠 M/售價 1,390元
棉斜紋織棒球帽/煙燻黃 55-59cm/售價 490元
撥水加工舒適休閒鞋/芥黃 24.5cm/售價 890元

縱向及橫向色差感組成，溫潤的暖色調黃格紋，一眼就能提高注目效果。

煙燻粉小方格雙色細緻織紋相間，上下身運用甜美可愛紋樣襯衫綁在腰上，呈現對比的清新感。

女二重織裏毛圓領衫/象牙白 M/售價 790元
女雙面起毛法蘭絨標準領長袖襯衫/煙燻粉格紋 M/售價 790元
女吉貝木棉混丹寧直筒褲/淺藍 26吋/售價 1,190元
可減輕肩膀負擔撥水加工後背包/墨灰/售價 799元
撥水加工舒適休閒鞋/淺灰 24.5cm/售價 890元

柔和相襯的橘格紋襯衫披掛肩膀作為點綴，上衣挑選與襯衫紋樣其中一色相同疊加，互相襯托。

女二重織裏毛圓領衫/棕色 M/售價 790元
女雙面起毛法蘭絨標準領長袖襯衫/橘格紋 M/售價 790元
女水洗人字紋直筒裙/黑色 M/售價 1,390元
撥水加工隨身側包/黑色/售價 299元
植物皮革束口袋/黑色/售價 1,590元 (限定門市販售)

煙燻藍格紋強烈的視覺印象，運用格紋的兩色作為配色，明暗層次分明。

男雙面起毛法蘭絨長袖襯衫/煙燻藍格紋 L/售價 790元
男天竺圓領長袖T恤/黑色 L/售價 290元
男藍染打褶寬版褲/暗藍 82cm/售價 990元
撥水加工肩背包/黑色/售價 590元
撥水加工舒適基本便鞋/黑色 26.5cm/售價 790元

沈穩厚實的法蘭絨素材，黑白格紋相間，具收縮色的低調，整體給人洗鍊印象。

女雙面起毛法蘭絨立領長袖套衫/灰格紋 M/售價 790元　女輕量羽絨抗靜電內裏無領背心/黑色 M/售價 1,190元

女吉貝木棉混丹寧直筒褲/黑色 26吋/售價 1,190元　撥水加工舒適休閒鞋/柔白 24.0cm/售價 890元

DARK TONES

濃郁的大地之色

-

低飽和的茶色、卡其色柔和色調為重點,
自然色彩輕鬆與衣櫃搭配出和諧配色，給人溫暖沉穩印象,
即使整體都是基本單品的選擇也就不會讓人有過於休閒的印象。

褲款略寬鬆的輪廓搭配開襟衫剛好的腰線設計，為棕與暗藍的經典配色，搭配出鬆弛輪廓的新樣貌。

女二重織裏毛開襟衫/棕色 M/售價 990元
女天竺圓領長袖T恤/黑橫紋 M/售價 290元
女吉貝木棉混丹寧直筒褲/暗藍 M/售價 1,190元
義大利鞣革迷你隨身側包/黑色/售價 1,390元 (限定門市販售)

簡約的窗格紋樣展現大方的氣質，深灰色線條與織面為基本衣著注入低調的細節。

男雙面起毛法蘭絨長袖襯衫/墨灰格紋 L/售價 790元
男裏毛拉鍊連帽外套/深藍 L/售價 790元
男彈性綾織合身褲/黑色 85cm/售價 990元
撥水加工舒適休閒鞋/柔白 26.5cm/售價 890元

深色的沉著安定性，巧妙的深淺不同素材疊加，
舒適的休閒穿搭，方便外出活動。

男雙面起毛法蘭絨長袖襯衫/淡藍格紋 L/售價 790元
男裏毛連帽上衣/深藍 L/售價 690元
男吉貝木棉混丹寧寬版褲/暗藍 L/售價 1,390元
可減輕肩膀負擔撥水加工後背包/墨灰/售價 799元
撥水加工舒適休閒鞋/芥黃 26.5cm/售價 890元

在深秋時運用洋裝款式對應天氣變化，
耳目一新的混濁紋樣，妝點季節魅力，
呈現好感的秋日衣著。

女雙面起毛法蘭絨立領長袖洋裝/煙燻棕格紋 M/售價 1,390元
女天竺圓領長袖T恤/黑色 M/售價 290元
女水洗人字紋工作褲/卡其綠 M/售價 1,190元
撥水加工隨身側包/淺米/售價 299元

濃郁色澤的煙燻綠洋裝，細節運用同素材襯衫，
不刻意凸顯又優雅地展示腰線線條，營造出時髦
的現代流行穿搭。

女雙面起毛法蘭絨立領長袖洋裝/深綠 M/售價 1,390元
女天竺圓領長袖T恤/淺綠 M/售價 290元
女雙面起毛法蘭絨立領長袖套衫/煙燻綠格紋 M/售價 790元

DENIM & SET-UP

只有丹寧色亦或是單色配色

-

Set up！透過同色、成套的統整裝束，精緻的輪廓版型，
使整體風格俐落。減少繁複的視覺。

簡約版型具混搭潛力，讓風格變化更加輕鬆；深芥黃的強烈個人風格，展現街頭文化風格的不設限

男裏毛連帽上衣/深芥黃 L/售價 690元
男雙面起毛法蘭絨長袖襯衫/紫紅格紋 L/售價 790元
男裏毛寬版褲/灰色 L/售價 690元
撥水加工舒適休閒鞋/芥黃 26.5cm/售價 890元
棉斜紋織平頂有簷帽/煙燻黃 56.5-59cm/售價 490元

裏毛的內裡刷毛單穿即可對應低溫，運動服運用單一配色成套，輕裝外出，專注自我訓練。

男裏毛連帽上衣/深綠 L/售價 690元　　男輕量羽絨抗靜電內裏無領背心/黑色 L/售價 1,190元
男裏毛寬版褲/深綠 L/售價 690元　　透氣可捲收棒球帽/黑色 56.5-59cm/售價 590元

男雙面起毛法蘭絨長袖襯衫/深灰格紋 L/售價 790元
男吉貝木棉混帆布外套/黑色 L/售價 1,990元
男吉貝木棉混帆布寬版褲/芥黃 L/售價 1,390元
植物皮革單肩包/黑色/售價 2,390元 (限定門市販售)

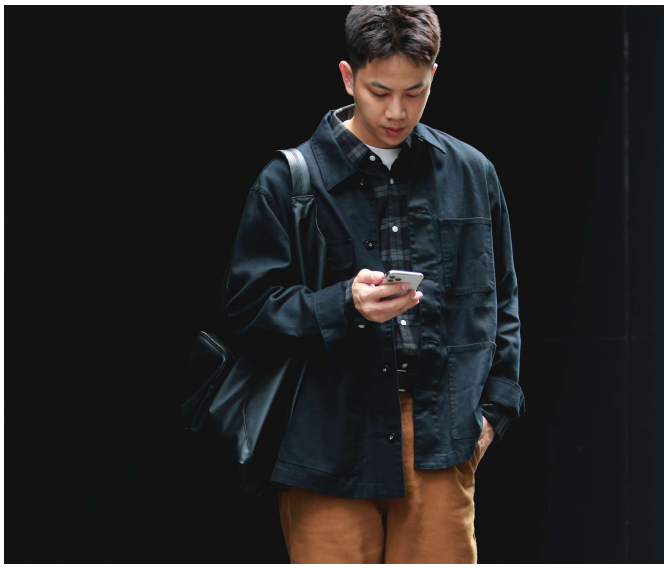

相同的帆布素材，使上下身統整工裝風格，並運用襯衫紋樣點綴細節。

休閒衫與外套選用相近色系，凸顯出丹寧素材的洗鍊感，白色的褲款與包款使整體配色更清爽。

女二重織裏毛圓領衫/墨灰 M/售價 790元　　男吉貝木棉混丹寧外套/藍色 L/售價 1,790元
女節紗綾織打褶寬版褲/象牙白 M/售價 1,190元　　透氣可捲收棒球帽/墨灰/售價 590元
帆布兩用托特包/原色/售價 590元 (P.35)　　植物皮革方形肩背包/白色/售價 2,590元 (P.36/限定門市販售)

低調的黑色連身褲透過捲起褲腳下襬，使俐落帥氣中又帶有反轉魅力的俏皮感

女雙面起毛法蘭絨標準領長袖襯衫/棕格紋 M/售價 790元
女天竺圓領長袖T恤/白色 M/售價 290元
女吉貝木棉混丹寧吊帶褲/黑色 M/售價 1,790元

Styling Advisor

更多穿搭圖輯推薦